

# 管理栄養士による 訪問栄養指導のご案内

私たちの体は、健康と病気の間で変化しています。  
日頃から「栄養や食生活」に気を配り、  
より健康な状態に近づけていきましょう。

健診結果が悪くてね？

塩分を抑え  
おいしく作るコツは？

病気にあった  
食事の量や内容は？

最近、  
食事が進まなくて？



よくむせたり、  
飲みこみにくそう？



管理栄養士が低栄養改善や  
食事を楽しむための  
栄養指導や助言を行います。

栄養

運動

社会  
参加

問合せ先：金沢栄養ケアセンター  
公益財団法人金沢健康福祉財団内  
金沢市大手町3番23号

TEL:222-7630

FAX:259-5062

(受託者:石川県栄養士会)



金沢栄養ケアセンター訪問栄養指導 依頼書

FAX： 076-259-5062

E-mail kanazawacare@ishikawa-eiyoushi.com

利用者氏名	様	男・女	年齢
住所	金沢市	電話	
実施場所	<input type="checkbox"/> 利用者自宅 <input type="checkbox"/> 金沢健康プラザ大手町 <input type="checkbox"/> その他(                                 )		
希望日時	第1希望    月    日、         第2希望    月    日、         第3希望    月    日		
依頼内容	<input type="checkbox"/> 栄養アセスメント <input type="checkbox"/> 食事指導 <input type="checkbox"/> その他(                                 )		
身体状況	身長                                 cm、         体重                                 kg、		
利用者の疾患名	<input type="checkbox"/> 糖尿病 <input type="checkbox"/> 高血圧 <input type="checkbox"/> 消化器症状 <input type="checkbox"/> 摂食機能 <input type="checkbox"/> 脂質異常症 <input type="checkbox"/> 腎臓病 <input type="checkbox"/> 低栄養 <input type="checkbox"/> その他(                                 )		
その他			

- ◎ 利用料は無料です。金沢市内対象者に3回(月1回3か月)行います。
- ◎ (公社)石川県栄養士会 管理栄養士が担当します。

◎ご利用の流れ

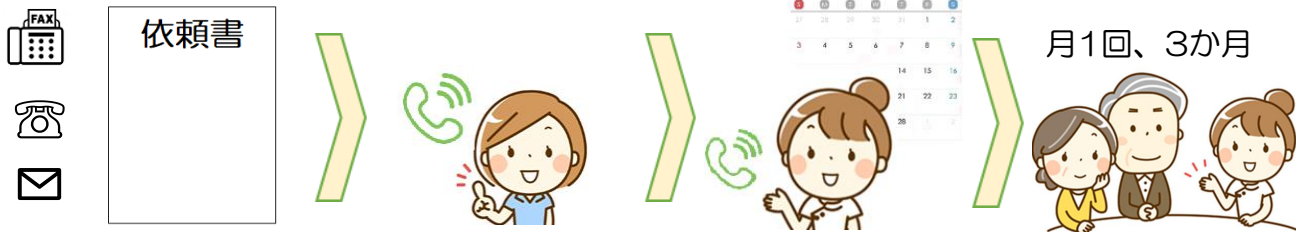

FAX・電話・mailでお申込みください

担当管理栄養士をお伝えします

日程など調整をお願いします

栄養指導・食事相談を行います